



SCdU CMID – NEFROLOGIA E DIALISI

Center of Excellence of Nephrologic, Rheumatologic and Rare Diseases
Coordinating Center of the Network for Rare Diseases of Piedmont and Aosta Valley
San Giovanni Bosco Hub Hospital and Department of Clinical and Biological Science
University of Turin

Director: *Prof. Dario Roccatello*

HYBRID EVENT

24° CONVEGNO
**PATOLOGIA IMMUNE E
MALATTIE ORFANE 2021**

24th MEETING ON
**IMMUNOPATHOLOGY
AND ORPHAN DISEASES**

Turin, Lingotto Conference Center

SEPTEMBER 8TH – 11TH, 2021

PROGRAMMA PRELIMINARE • PRELIMINARY PROGRAM

PRESIDENTI DEL CONGRESSO

Luigi Massimino Sena
Vittorio Modena

PRESIDENTE DEL COMITATO ORGANIZZATORE E SCIENTIFICO

Dario Roccatello

COMITATO ORGANIZZATORE

Mirella Alpa
Simone Baldovino
Roberta Fenoglio
Giacomo Forneris
Marco Pozzato
Daniela Rossi
Savino Sciascia
Elodie Stasi

COMITATO SCIENTIFICO

Laura Baldassarri
Bruno Basolo
Marco Borca
Irene Cecchi
Simone Cortazzi
Erica Daina
Giulio Del Vecchio
Emanuele De Simone
Michela Ferro
Gianmaria Iadarola
Maria Maspoli
Elisa Menegatti

Paola Mesiano
Carla Naretto
Maria Pagliaro
Antonello Pani
Massimo Pini
Giacomo Quattrocchio
Massimo Radin
Elena Rubini
Domenica Taruscio
Antonella Vaccarino
Marisa Vadori
Antonella Vallero

SEGRETERIA ORGANIZZATIVA



Via G. Medici 23 – 10143 Turin (Italy) – Phone+39 0117499601

E-mail: patologiaimmune@seleneweb.com – Website: www.selenecongressi.it

SEGRETERIA CMID

Rita Maria Bianco: Mobile 328 8863484

10:30 a.m.

BASIC SCIENCES**WORKSHOP: Undiagnosed diseases**

Tiffi C., Taruscio D., Deaglio S., Baldovino S., Menegatti E., Salvatore M., Brancati F., Amoroso A., Schieppati A.

01:30 p.m.

Light Lunch

CLINICAL SCIENCES

02:30 p.m.

Lecture

Telemedicine and Rheumatology

Galeazzi M.

03:00 p.m.

ROUND TABLE**Anti BAFF therapy in Systemic Lupus Erythematosus**

Doria A., Sciascia S., Roccatello D., Cusinato S., Manganaro M., Fenoglio R.

05:30 p.m.

Closing Remarks

- 08:30 a.m.** Registration
- 09:00 a.m.** **Opening Ceremony**
Introduction
Immunopathology and Orphan Diseases
Roccatello D., Modena V., Sena L.M.
- 10:00 a.m.** **European Reference Networks for Rare Diseases**
An update on:
- ERK-net
Schaefer F.
 - ERN-Reconnect
Mosca M., Talarico S.
 - RITA-ERN
Little M., Gattorno M.
- 11:30 a.m.** **ROUND TABLE**
Systemic Amyloidosis: new therapeutic approaches on AL Amyloidosis and ATTR
Manganaro M., Baldovino S., Fenoglio R., Lusardi P., Pradotto L., Roccatello D.
- 01:30 p.m.** Light Lunch
- 02:30 p.m.** **Lysosome storage diseases**
Introduction
Alpa M.
Special focus on:
- Management of Gaucher disease
Di Rocco M., Spada M.,
 - Management of Fabry disease
Pagliardini V., Mongini T., Mignani R., Raineri C.
- 04:30 p.m.** **WORKSHOP**
Porphyria: diagnosis and treatment
Manzini P., Canavese C., Fava P., Cioffi M.
Discussant: *Baldovino S.*
- 05:30 p.m.** **Lecture**
Renal disease: putting genomics into clinical practice
Pani A.
- 06:00 p.m.** **Lecture**
Bechet Disease: an update
Emmi G.
- 06:30 p.m.** Discussion
-

Friday September 10th

- 09:00 a.m.** **Rheumatoid and psoriatic arthritis**
- Target Therapies
 - Comorbidity Factors
 - Clinical monitoring
 - Role of imaging
 - Small Molecules positioning
 - New cytokine target therapy
- Rossi D., Montecucco C.M., Bianchi G., Iagnocco A., Dagna L., Modena V.*
- 12:30 a.m.** **Vaccines: where we are**
- De Micheli V., Lucchini A., Messa P.G.*
- 01:30 p.m.** Light Lunch
- 02:30 p.m.** **New perspectives on anti-cytokine therapies in COVID-19**
- Dagna L., Sciascia M., Ferro F.*
- 04:00 p.m.** **Fever and beyond**
- De Benedetti F., Manna R., Gattorno M.*
- 05:00 p.m.** **Pulmonary arterial hypertension**
- De Ferrari G.M., Albera C., Carignola R.*
- 06:30 p.m.** Discussion
-

Saturday September 11th

- 09:00 a.m.** **ROUND TABLE**
Randomized control multicenter studies: pros and cons
De Micheli V., Scirè C.A., Bombardieri S., Remuzzi G.
- 11:00 a.m.** **Critical re-evaluation and emerging indications of plasma exchange in Nephrology**
Giachino O., Fenoglio R., Fervenza F.
- 12:30 a.m.** **Lecture**
New antigens in Membranous Nephropathy
Sethi S.
- 01:00 a.m.** **Lecture**
Complement inhibition in C3G
Daina E.
- 01:30 p.m.** Light Lunch
- 02:30 p.m.** **Lecture**
Diabetic Nephropathy
Soler M.J.
- 03:00 p.m.** **Lecture**
Thrombotic microangiopathy: an update on treatment
Remuzzi G.
- 03:30 p.m.** **Lecture**
An innovative device aimed at monitoring the onset of AKI
Pozzato M.
- 04:00 p.m.** **ROUND TABLE**
The emerging roles of nursing in multidisciplinary setting
Forneris G., Pozzato M., Sammarco D., Baldassari L., Vadori M.
- 06:30 p.m.** Closing Remarks
-

INFORMAZIONI GENERALI

QUOTE DI ISCRIZIONE (IVA inclusa)

• Medico Chirurgo	€ 100,00
• Biologo/Chimico	€ 100,00
• Farmacista	€ 100,00
• Infermiere professionale	€ 50,00
• Fisioterapista	€ 50,00
• Tecnico sanitario di laboratorio biomedico	€ 50,00
• Altre professioni	€ 50,00
• Studenti e Specializzandi	Gratuito
• Giornata singola	€ 50,00

Modalità di iscrizione

Per l'iscrizione è necessario compilare il form online sul sito www.selenecongressi.it.
Una volta effettuata la registrazione, il partecipante riceverà una mail con le indicazioni per poter procedere al pagamento della quota di iscrizione con Bonifico o Carta di Credito.

SEDE

Centro Congressi Lingotto
Via Nizza, 280 - Torino

CREDITI ECM

Gli eventi sono stati accreditati per le seguenti figure professionali:
Medico chirurgo, Biologo, Chimico, Infermiere, Infermiere Pediatrico, Fisioterapista, Odontoiatra, Farmacista, Psicologo, Tecnico sanitario di laboratorio biomedico, Tecnico sanitario di radiologia medica, Tecnico della fisiopatologia cardiocircolatoria.

Formazione Residenziale (pratiche n. 804-326751 e n. 804-326774)

- Meeting 9-10 settembre – **9.8 crediti ECM**
- Meeting 11 settembre – **5.6 crediti ECM**

Formazione FAD SINCRONA su piattaforma <https://formazione.selenecongressi.it> (pratica n. 804-326759)

- Meeting 9-10-11 settembre – **30 crediti ECM**

REQUISITI PER L'OTTENIMENTO DEI CREDITI ECM

Formazione Residenziale

- Presenza documentata al 90% del programma formativo (relativo all'accREDITamento prescelto) con rilevazione elettronica della presenza con codice a barre all'entrata e all'uscita
- Superamento positivo del Test di Apprendimento (almeno 75% delle risposte esatte)
- Compilazione della Scheda di Valutazione evento

I requisiti di cui sopra saranno accertati a seguito della consegna presso la Segreteria del Congresso dell'apposita documentazione compilata, al termine dei lavori.

L'attestato dei Crediti conseguiti sarà inviato ai partecipanti a circa 100 giorni dalla conclusione dell'evento, previo controllo e validazione della documentazione di cui sopra.

Formazione FAD SINCRONA su piattaforma <https://formazione.selenecongressi.it>

- Partecipazione documentata al 90% del programma formativo certificata dalle operazioni tracciate sulla piattaforma e identificazione del professionista
- Superamento positivo del Test di Apprendimento ECM online (almeno 75% delle risposte esatte). Il test sarà disponibile a partire dalle ore 12.00 del giorno 12 settembre; il partecipante riceverà una mail con le istruzioni per la compilazione dei questionari e la finalizzazione della pratica per il conseguimento dei crediti formativi.
- Compilazione della Scheda di Valutazione evento
- Il questionario e la scheda di valutazione online dovranno essere compilati tassativamente entro le 72 ore successive alla conclusione dell'evento.
- L'attestato dei Crediti conseguiti sarà scaricabile direttamente sulla piattaforma al termine della compilazione dei questionari

PROMOSSO DA

CMID

Centro di Immunologia e Malattie Rare

Coordinamento Rete Malattie Rare del Piemonte e della Valle d'Aosta

SCDU Nefrologia e Dialisi

Ospedale San Giovanni Bosco e Università di Torino

Direttore: Dario Roccatello

In collaborazione con:

- Assessorato alla Salute Regione Piemonte – Torino
- Istituto Superiore di Sanità – Roma
- Università degli Studi – Torino
- Scuola di Specializzazione in Patologia Clinica – Torino
- Istituto di Ricerche Farmacologiche Mario Negri – Milano
- Centro di Ricerche per le Malattie Rare Aldo e Cele Daccò – Ranica (BG)
- SCU Medicina Interna 1 – Day Hospital AOU San Luigi Gonzaga – Orbassano (TO)
- SSD Ematologia e Malattie Trombotiche - Ospedale San Giovanni Bosco – Torino
- SS Reumatologia – Ospedale San Giovanni Bosco – Torino
- SC Nefrologia e Dialisi – Ospedale San Giovanni Bosco – Torino
- SC Nefrologia e Dialisi – AO G. Brotzu – Cagliari

Patrocini richiesti:

- SIN
- SIR
- Siset
- Scuola di Medicina – Università degli Studi di Torino
- Accademia di Medicina – Torino
- Dipartimento di Scienze Cliniche e Biologiche – Università degli Studi - Torino

7th CMID EDUCATIONAL PLAYGROUND



CANDIA CANAVESE (TO)
September, 10th - 12th, 2021

CMID

Coordinating Center of the Network for Rare Diseases of Piedmont and Aosta Valley
San Giovanni Hub Hospital and Department of Clinical and Biological Science

University of Turin

Director: Prof. Dario Roccatello

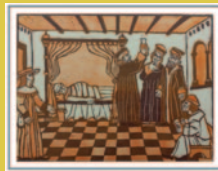

with the collaboration of LymphHido
under the patronage of ILF (International Lymphoedema Framework)
and ITALF (Italian Lymphoedema Network)



Training course of the University Master of "Practical Lymphology"

